

ภาคผนวก ข

ภาพถ่ายแสดงการปฏิบัติตามมาตรการ



รูปแสดงการปฏิบัติตามมาตรการป้องกันและแก้ไขผลกระทบสิ่งแวดล้อม

	
<p>รูปที่ 1 ขอบเขตที่ดินโครงการ</p>	<p>รูปที่ 2 รั้ว รอบโครงการ</p>
	
<p>รูปที่ 3 พื้นที่สำหรับกองเก็บวัสดุอุปกรณ์ก่อสร้าง</p>	<p>รูปที่ 4 ป้ายแสดงรายละเอียดโครงการ</p>
	
<p>รูปที่ 5 คนงานทำความสะอาดบริเวณทางเข้า-ออกโครงการ</p>	



รูปที่ 6 ปูนซีเมนต์ถุงที่นำเข้ามาในพื้นที่ก่อสร้าง



รูปที่ 7 พื้นที่กองเศษวัสดุก่อสร้าง

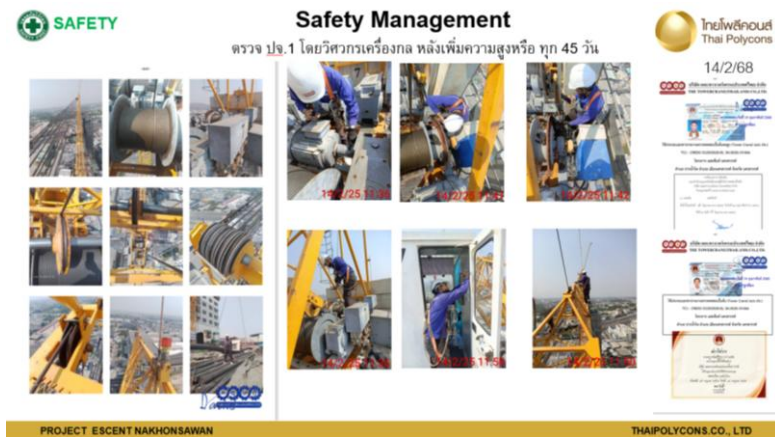

รูปที่ 9 การตรวจสอบเครื่องจักร

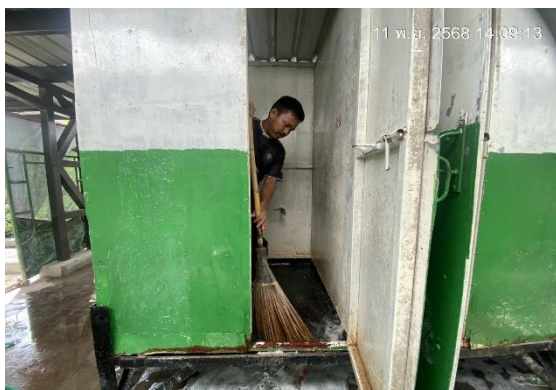

รูปที่ 10 การทำความสะอาด ห้องน้ำ, ห้องส้วม

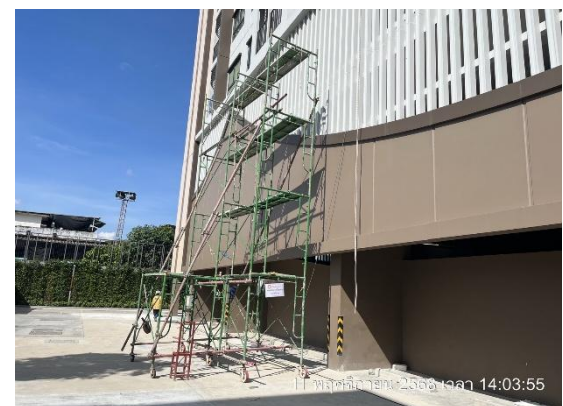

รูปที่ 11 การดำเนินกิจกรรมการก่อสร้าง ณ เดือน
พฤศจิกายน 2568



รูปที่ 12 เจ้าหน้าที่อำนวยความสะดวกบริเวณทางเข้า-ออก

Safety Management

20. มีมาตรการด้านความปลอดภัยอื่นๆ นอกเหนือจากกำหนด

ตรวจสอบอุปกรณ์ไฟฟ้าประจำเดือนกรกฎาคม 2568

ชื่อโครงการ/พื้นที่	ชื่อผู้ตรวจ	วันที่ตรวจ
โครงการ เอสเซ้นท์ นครสวรรค์	นายสมชาย ใจดี	11/07/2568
พื้นที่ก่อสร้าง	นายสมชาย ใจดี	11/07/2568
พื้นที่อยู่อาศัย	นายสมชาย ใจดี	11/07/2568
พื้นที่จอดรถ	นายสมชาย ใจดี	11/07/2568
พื้นที่ร้านค้า	นายสมชาย ใจดี	11/07/2568
พื้นที่สวน	นายสมชาย ใจดี	11/07/2568
พื้นที่สระว่ายน้ำ	นายสมชาย ใจดี	11/07/2568
พื้นที่สนามกีฬา	นายสมชาย ใจดี	11/07/2568
พื้นที่อื่นๆ	นายสมชาย ใจดี	11/07/2568

PROJECT ESSENT NAKHONSAN

THAIPOLYCONS.CO., LTD



รูปที่ 13 ตรวจสอบระบบสายไฟฟ้า และอุปกรณ์ไฟฟ้าต่างๆ



รูปที่ 14 ถังรองรับขยะมูลฝอย



รูปที่ 15 การติดตั้งถังดับเพลิงเคมีไว้ตามจุดต่างๆ



รูปที่ 16 พื้นที่สำหรับเก็บวัสดุเชื้อเพลิงและวัสดุไวไฟ



รูปที่ 17 การอบรมเรื่องความปลอดภัยในที่ทำงาน



รูปที่ 18 ป้ายแนะนำการใช้ถังดับเพลิง



รูปที่ 19 กิจกรรม Safety Talk .



รูปที่ 20 ระบบสาธารณูปโภคสาธารณูปการในพื้นที่โครงการ



รูปที่ 21 การตรวจสอบการเข้า-ออก โครงการ



รูปที่ 22 บ้านพักคนงาน



รูปที่ 23 ไฟฟ้าส่องสว่างตามแนวรั้ว

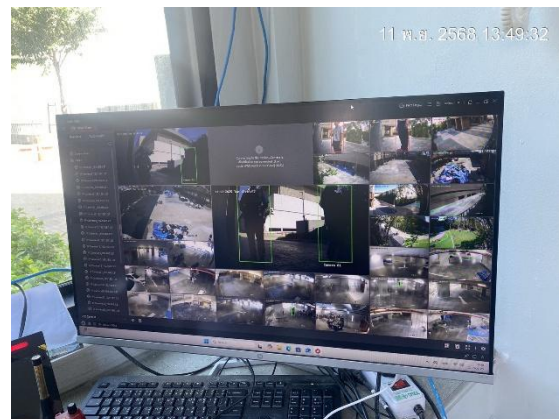

รูปที่ 24 CCTV ภายในพื้นที่โครงการ

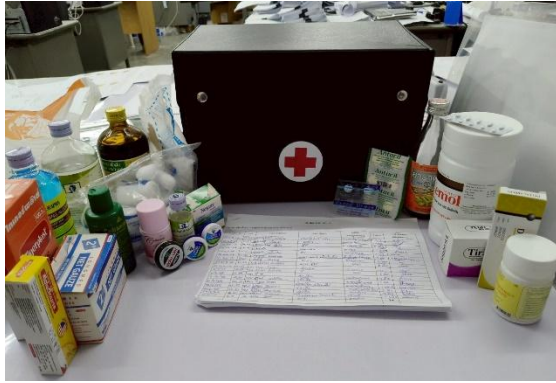

รูปที่ 25 อุปกรณ์ในการปฐมพยาบาล

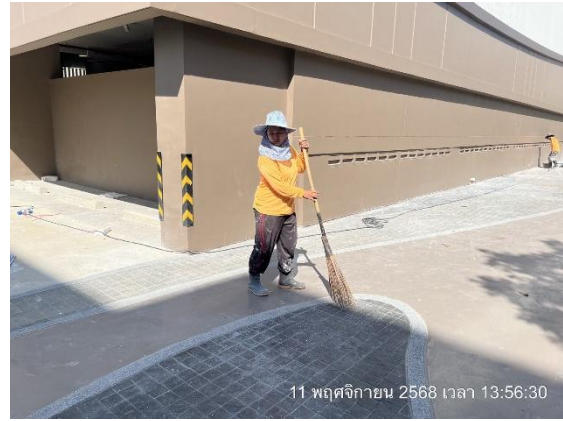

รูปที่ 26 ดูแลสภาพแวดล้อมโดยรอบโครงการ